



<u>Satzung zum Rettungsdienstbereichsplan 2016</u>	<u>Anpassung 2022</u>
<b>§ 5 Rettungsmittel</b>	<b>§ 5 Rettungsmittel</b>
<b>(1) Notarzteinsatzfahrzeug (NEF) entsprechend DIN 75079</b>	<b>(1) Notarzteinsatzfahrzeug (NEF) entsprechend DIN 75079</b>
<u>Anzahl</u>	<u>Anzahl</u>
Genthin 1 Notarzteinsatzfahrzeug	Genthin 1 Notarzteinsatzfahrzeug
Burg 1 Notarzteinsatzfahrzeug	Burg 1 Notarzteinsatzfahrzeug
Gommern 1 Notarzteinsatzfahrzeug (Standort Vogelsang)	Gommern 1 Notarzteinsatzfahrzeug ( <del>Standort Vogelsang</del> )
<b>(2) Rettungstransportwagen (RTW) entsprechend DIN EN 1789</b>	<b>(2) Rettungstransportwagen (RTW) entsprechend DIN EN 1789</b>
<u>Anzahl</u>	<u>Anzahl</u>
Genthin 2 Rettungstransportwagen (Inbetriebnahme des 2. RTW Juli 2017)	Genthin 2 Rettungstransportwagen ( <del>Inbetriebnahme des 2. RTW Juli 2017</del> )
Hohenseeden 1 Rettungstransportwagen	Hohenseeden 1 Rettungstransportwagen
Burg 1 Rettungstransportwagen	Burg 2 Rettungstransportwagen
Burg 1 Schwerlastrettungstransportwagen (ohne personelle Besetzung)	Burg 1 Schwerlastrettungstransportwagen (ohne personelle Besetzung)
Möser 1 Rettungstransportwagen	Möser 1 Rettungstransportwagen
Gommern 1 Rettungstransportwagen	Gommern 1 Rettungstransportwagen
Möckern 1 Rettungstransportwagen	Möckern 1 Rettungstransportwagen
Drewitz 1 Rettungstransportwagen (Inbetriebnahme Juli 2017)	Drewitz 1 Rettungstransportwagen ( <del>Inbetriebnahme Juli 2017</del> )
	Heyrothsberge 1 Rettungswagen (Inbetriebnahme spätestens zum 30.09.2022)



<p><b>(3) Mehrzwecktransportfahrzeug (MZF)</b></p> <p>Burg 1 Mehrzweckfahrzeug entsprechend RTW Ausstattung</p> <p><b>(4) Krankentransportfahrzeug (KTW)</b></p> <p>Burg 1 Krankentransportfahrzeug (Inbetriebnahme Juli 2017)</p> <p><b>(5) Materielle Ausstattung</b></p> <p>Die materielle Ausstattung der Rettungsmittel entspricht § 17 RettDG-LSA.</p> <p><b>(6) Personelle Besetzung</b></p> <p>Die personelle Besetzung entspricht § 18 RettDG-LSA.</p> <p><b>(7) Krankenhausstandorte im Landkreis Jerichower Land zur Notfallannahme</b></p> <ul style="list-style-type: none"><li>➤ Krankenhaus Burg</li><li>➤ Krankenhaus Genthin (einschränkte Aufnahmemöglichkeit )</li></ul>	<p><del><b>(3) Mehrzwecktransportfahrzeug (MZF)</b></del></p> <p><del>Burg 1 Mehrzweckfahrzeug entsprechend RTW Ausstattung</del></p> <p><b>(3) Krankentransportfahrzeug (KTW)</b></p> <p>Burg 2 Krankentransportfahrzeug (ein bestehender KTW, der zweite ist die Inbetriebnahme schnellstmöglich, spätestens zum 30.09.2022)</p> <p><b>(4) Materielle Ausstattung</b></p> <p>Die materielle Ausstattung der Rettungsmittel entspricht § 17 RettDG-LSA.</p> <p><b>(5) Personelle Besetzung</b></p> <p>Die personelle Besetzung entspricht § 18 RettDG-LSA.</p> <p><b>(6) Krankenhausstandorte im Landkreis Jerichower Land zur Notfallannahme</b></p> <ul style="list-style-type: none"><li>➤ Krankenhaus Burg</li><li>➤ <del>Krankenhaus Genthin (einschränkte Aufnahmemöglichkeit )</del></li></ul>
---	--



## § 7 Rettungswachen

### (1) Zuordnung

Der Landkreis Jerichower Land, als Träger des Rettungsdienstes, bedient sich zur Durchführung des Rettungsdienstes eines geeigneten Leistungserbringers und erteilt dazu die Konzession.

### (2) RTW Standorte mit Versorgungsbereichen

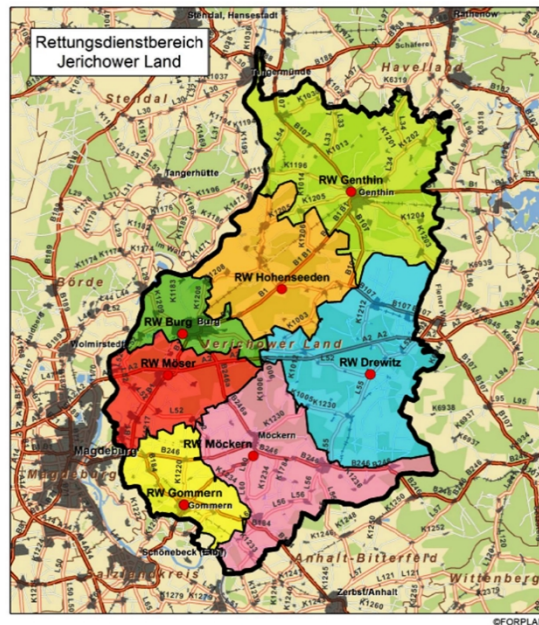

**Darstellung der optimierten Versorgungsbereiche im Landkreis Jerichower Land**



## § 7 Rettungswachen

### (1) Zuordnung

Der Landkreis Jerichower Land, als Träger des Rettungsdienstes, bedient sich zur Durchführung des Rettungsdienstes eines geeigneten Leistungserbringers und erteilt dazu die Konzession.

### (2) RTW Standorte mit Versorgungsbereichen

grafische Darstellung entfällt



<p><b>2.1 Rettungswache Genthin</b></p> <p>Besetzt: 1 RTW täglich 24 Stunden (ab Juli 2017 2. RTW)</p> <p>Standort: Werderstraße 2, 39307 Genthin</p> <p>Objekt: Gebäude des DRK JL</p> <p><b>2.2 Rettungswache Hohenseeden</b></p> <p>Besetzt: 1 RTW täglich 24 Stunden</p> <p>Standort: Rietzeler Weg 4, 39317 Hohenseeden</p> <p>Objekt: Mietobjekt der Gemeinde Elbe-Parey</p> <p><b>2.3 Rettungswache Burg</b></p> <p>Besetzt: 1 RTW täglich 24 Stunden 1 MZF von Mo.-Fr. von 07:00-19:00</p> <p>Uhr 1 Schwerlastrettungstransportwagen (ohne Personelle Besetzung) (ab Juli 2017 zusätzlich 1 KTW)</p> <p>Standort: In der Alten Kaserne 13, 39288 Burg</p> <p>Objekt: Gebäude des DRK JL</p>	<p><b>2.1 Rettungswache Genthin 1</b></p> <p>Besetzt: 1 RTW täglich 24 Stunden <del>(ab Juli 2017 2. RTW)</del></p> <p>Standort: Werderstraße 2, 39307 Genthin</p> <p>Objekt: Gebäude des DRK JL</p> <p><b>2.1.1 Rettungswache Genthin 2</b></p> <p>Besetzt: 1 RTW täglich 24 Stunden</p> <p>Standort: Jerichower Str. 50 A, 39307 Genthin</p> <p>Objekt: Mietobjekt (Mieter DRK JL)</p> <p><b>2.2 Rettungswache Hohenseeden</b></p> <p>Besetzt: 1 RTW täglich 24 Stunden</p> <p>Standort: Rietzeler Weg 4, 39317 Hohenseeden</p> <p>Objekt: Mietobjekt der Gemeinde Elbe-Parey</p> <p><b>2.3 Rettungswache Burg</b></p> <p>Besetzt: 2 RTW täglich 24 Stunden <del>1 MZF von Mo.-Fr. von 07:00-19:00</del></p> <p>Uhr 1 Schwerlastrettungstransportwagen (ohne Personelle Besetzung) <del>(ab Juli 2017 zusätzlich 1 KTW)</del> 1 KTW täglich 7:00 – 19:00 Uhr 1 KTW Mo-Fr 8:00 – 16:00 Uhr</p> <p>Standort: In der Alten Kaserne 13, 39288 Burg</p> <p>Objekt: Gebäude des DRK JL</p>
---	---



<p><b>2.4 Rettungswache Möser</b></p> <p>Besetzt: 1 RTW täglich 24 Stunden Standort: Brunnenbreite 1, 39291 Möser Objekt: Gebäude des DRK JL</p> <p><b>2.5 Rettungswache Gommern</b></p> <p>Besetzt: 1 RTW täglich 24 Stunden Standort: Max-Planck-Straße 13, 39245 Gommern Objekt: Gebäude des DRK JL</p>	<p><b>Alternativ eine dezentrale Vorhaltung</b> <b>2.3 Rettungswache Burg 1</b></p> <p>Besetzt: 1 RTW täglich 24 Stunden 1 Schwerlastrettungstransportwagen (ohne Personelle Besetzung) 1 KTW Mo-Fr 8:00 – 16:00 Uhr Standort: In der Alten Kaserne 13, 39288 Burg Objekt: Gebäude des DRK JL</p> <p><b>2.3.1 Rettungswache Burg 2</b></p> <p>Besetzt: 1 RTW täglich 24 Stunden 1 KTW täglich 7:00 – 19:00 Uhr Standort: Stadtgebiet Rtg. Süden, 39288 Burg Objekt: Gebäude des DRK JL</p> <p><b>2.4 Rettungswache Möser</b></p> <p>Besetzt: 1 RTW täglich 24 Stunden Standort: Brunnenbreite 1, 39291 Möser Objekt: Gebäude des DRK JL</p> <p><b>2.5 Rettungswache Gommern</b></p> <p>Besetzt: 1 RTW täglich 24 Stunden Standort: <del>Max-Planck-Straße 13,</del> Karither Straße 44a 39245 Gommern Objekt: Gebäude des DRK JL</p>
--	--



<p><b>2.6 Rettungswache Möckern</b></p> <p>Besetzt: 1 RTW täglich 24 Stunden Standort: Loburger Straße 11, 39291 Möckern Objekt: Mietobjekt der Stadt Möckern</p> <p><b>2.7 Rettungswache Drewitz</b> (Inbetriebnahme Juli 2017)</p> <p>Besetzt: 1 RTW täglich 24 Stunden Standort: Lindenstraße, 39291 Drewitz Objekt: ehem. Bankgebäude</p>	<p><b>2.6 Rettungswache Möckern</b></p> <p>Besetzt: 1 RTW täglich 24 Stunden Standort: Loburger Straße 11, 39291 Möckern Objekt: Mietobjekt der Stadt Möckern</p> <p><b>2.7 Rettungswache Drewitz</b> (<del>Inbetriebnahme Juli 2017</del>)</p> <p>Besetzt: 1 RTW täglich 24 Stunden Standort: Lindenstraße, 39291 Drewitz Objekt: ehem. Bankgebäude</p> <p><b>2.8. Rettungswache Heyrothsberge</b></p> <p>Besetzt: 1 RTW täglich 7:00 – 19:00 Uhr Standort: Ortslage Heyrothsberge, 39175 Biederitz OT Heyrothsberge Objekt: DRK JL</p>
<p><b>§ 10 Konzessionierung</b></p> <p>Mit Inkrafttreten des Rettungsdienstgesetzes am 01.01.2013 sind rettungsdienstliche Umstrukturierungen notwendig. Das bedeutet für die konzessionierten Leistungserbringer ab dem 01.01.2015, die Leistungen im eigenen Namen und auf eigener Rechnung zu erbringen und die Organisations- und Finanzverantwortung zu tragen.</p> <p>Der Landkreis Jerichower Land erteilte im Zuge des Konzessionsverfahrens dem geeigneten Leistungserbringer,</p>	<p><b>§ 10 Konzessionierung</b></p> <p>Mit Inkrafttreten des Rettungsdienstgesetzes am 01.01.2013 sind rettungsdienstliche Umstrukturierungen notwendig. Das bedeutet für die konzessionierten Leistungserbringer ab dem 01.01.2015, die Leistungen im eigenen Namen und auf eigener Rechnung zu erbringen und die Organisations- und Finanzverantwortung zu tragen.</p> <p>Der Landkreis Jerichower Land erteilte im Zuge des Konzessionsverfahrens dem geeigneten Leistungserbringer,</p>



<p>auf Grundlage dieses Rettungsdienstbereichsplanes, die Konzession für den Zeitraum vom 01.01.2015. bis 31.12.2022.</p>	<p>auf Grundlage dieses Rettungsdienstbereichsplanes, die Konzession für den Zeitraum vom 01.01.2015. bis 31.12.2022.</p> <p>Zur langfristigen Sicherstellung der notfallmedizinischen Versorgung der Bevölkerung des Landkreises Jerichower Land wurde bereits im Jahr 2022 die Konzession erneut für den Zeitraum 01.01.2023 bis 31.12.2031 vergeben. Die Anpassung des Rettungsdienstbereichsplanes soll auch die Anwendung finden.</p>
<p><b>§ 14 Schlussbestimmungen</b></p> <p>Die Satzung über den Rettungsdienstbereichsplan tritt am 01.01.2017 in Kraft.</p> <p>Gleichzeitig tritt der Rettungsdienstbereichsplan vom 11.07.2016 außer Kraft.</p>	<p><b>§ 14 Schlussbestimmungen</b></p> <p><del>Die Satzung über den Rettungsdienstbereichsplan tritt am 01.01.2017 in Kraft.</del></p> <p><del>Gleichzeitig tritt der Rettungsdienstbereichsplan vom 11.07.2016 außer Kraft.</del></p> <p>Die Anpassungen und Ergänzungen zur Satzung über den Rettungsdienstbereichsplan vom 01.01.2017 treten zum 01.04.2022 in Kraft.</p> <p>Weiterhin wird die Neuvergabe der Konzession vom 26.10.2020 berücksichtigt.</p> <p>Im Übrigen behält die Satzung über den Rettungsdienstbereichsplan vom 01.01.2017 ihre Gültigkeit.</p>
<p><b>Anlage 2:</b></p> <p><b>Zuordnung der Orte zu den RTW-Standorten (entsprechend § 7 Abs. 3 Nr. 6 RettDG LSA)</b></p>	<p><b>Anlage 2:</b></p> <p><b>Zuordnung der Orte zu den RTW-Standorten (entsprechend § 7 Abs. 3 Nr. 6 RettDG LSA)</b></p> <p>Zur Optimierung der notfallmedizinischen Versorgung wird die Rettungswache Heyrothsberge errichtet.</p>



	<p>Diese soll Schwerpunktmäßig die Orte Heyrothsberge und Biederitz bedienen. Bis dato wurde die Ortschaften durch die Rettungswachen in Möser und Gommern abgedeckt. Eine Auswertung der Hilfsfristen machte eine Etablierung einer Wache im beschriebenen Bereich notwendig.</p>
<p><b>Anlage 3:</b></p> <p><b>Notarztstandorte</b></p> <p>NEF Burg Standort Rettungswache Burg In der Alten Kaserne 13 39288 Burg</p> <p>NEF Gommern Standort HELIOS Fachklinik Vogelsang-Gommern Straße des Sports 8 39245 Gommern</p> <p>➤ <i>Auf Grund der mangelnden Hilfsfristerfüllung ist eine Standortverlagerung des NEF Gommern an die L246 a notwendig</i></p> <p>NEF Genthin Werderstraße 2 39307 Genthin</p>	<p><b>Anlage 3:</b></p> <p><b>Notarztstandorte</b></p> <p>NEF Burg Standort Rettungswache Burg In der Alten Kaserne 13 39288 Burg</p> <p>NEF Gommern <del>Standort HELIOS Fachklinik Vogelsang-Gommern</del> <del>Straße des Sports 8</del> <del>Karither Straße 44a</del> 39245 Gommern</p> <p>➤ <i>Auf Grund der mangelnden Hilfsfristerfüllung ist eine Standortverlagerung des NEF Gommern an die L246 a notwendig</i></p> <p>NEF Genthin Werderstraße 2 39307 Genthin</p>





<p><b>Anlage 4:</b></p> <p><b>RTW-Standorte</b></p> <p><b>RTW Genthin</b> Werderstraße 2 39307 Genthin</p> <p>➤ <i>Eine weitere Rettungswache in Genthin bzw. in Fahrtrichtung Jerichow ist zur Gewährleistung der gesetzlichen Rettungsfristen notwendig.</i></p> <p><b>RTW Hohenseeden</b> Rietzeler Weg 4 39317 Hohenseeden</p> <p>➤ <i>Auf Grund der mangelnden Hilfsfristerfüllung ist eine Standortverlagerung an die B1 notwendig.</i></p> <p><b>RTW Burg</b> In der Alten Kaserne 13 39288 Burg</p>	<p><b>Anlage 4:</b></p> <p><b>RTW-Standorte</b></p> <p><b>RTW Genthin 1</b> Werderstraße 2 39307 Genthin</p> <p>➤ <i>Eine weitere Rettungswache in Genthin bzw. in Fahrtrichtung Jerichow ist zur Gewährleistung der gesetzlichen Rettungsfristen notwendig.</i></p> <p><b>RTW Genthin 2</b> Jerichower Str. 50 A 39307 Genthin</p> <p><b>RTW Hohenseeden</b> Rietzeler Weg 4 39317 Hohenseeden</p> <p>➤ <i>Auf Grund der mangelnden Hilfsfristerfüllung ist eine Standortverlagerung an die B1 notwendig.</i></p> <p><b>RTW Burg</b> In der Alten Kaserne 13 39288 Burg</p> <p><u>Alternativ</u></p> <p><b>RTW Burg 1</b> In der Alten Kaserne 13 39288 Burg</p>
---	---



<p><b>RTW Möser</b> Brunnenbreite 1 39291 Möser</p> <p><b>RTW Möckern</b> Loburger Straße 11 39291 Möckern</p> <p><b>RTW Gommern</b> Max-Planck-Straße 13 39245 Gommern</p> <p>➤ <i>Auf Grund der mangelnden Hilfsfristerfüllung ist eine zentrale Standortverlagerung an die L 246a notwendig.</i></p> <p><b>RTW Drewitz</b> Lindenstraße 39291 Drewitz</p> <p>➤ <i>Eine Inbetriebnahme ist ab Juli 2017 vorgesehen.</i></p>	<p><b>RTW Burg 2</b> Stadtgebiet Richtung Süden 39288 Burg</p> <p><b>RTW Möser</b> Brunnenbreite 1 39291 Möser</p> <p><b>RTW Möckern</b> Loburger Straße 11 39291 Möckern</p> <p><b>RTW Gommern</b> <del>Max-Planck-Straße 13</del> Karither Str. 44a 39245 Gommern</p> <p>➤ <i><del>Auf Grund der mangelnden Hilfsfristerfüllung ist eine zentrale Standortverlagerung an die L-246a notwendig.</del></i></p> <p><b>RTW Drewitz</b> Lindenstraße 39291 Drewitz</p> <p>➤ <i><del>Eine Inbetriebnahme ist ab Juli 2017 vorgesehen.</del></i></p> <p><b>RTW Heyrothsberge</b> Ortslage Heyrothsberge 39175 Heyrothsberge</p> <p>➤ <i>Inbetriebnahme schnellstmöglich, jedoch spätestens zum 30.09.2022</i></p>
---	--



<p><b>Anlage 5:</b></p> <p><b>Leistungserbringer</b></p> <p>Dem Leistungserbringer wurde die Genehmigung in Form der Konzession zur Durchführung des bodengebundenen Rettungsdienstes, sowie der qualifizierten Patientenbeförderung im Rettungsdienstbereich des Landkreises Jerichower Land für den Zeitraum vom 01.01.2015 bis zum 31.12.2022 erteilt.</p> <p>Leistungserbringer: Deutsches Rotes Kreuz Rettungsdienst Magdeburg-Jerichower Land Gemeinnützige GmbH</p> <p>Anschrift: In der Alten Kaserne 13</p> <p>PLZ und Ort: 39288 Burg</p> <p>Geschäftsführer: Frank Michael Ruth</p> <p>Telefon:</p>	<p><b>Anlage 5:</b></p> <p><b>Leistungserbringer</b></p> <p>Dem Leistungserbringer wurde die Genehmigung in Form der Konzession zur Durchführung des bodengebundenen Rettungsdienstes, sowie der qualifizierten Patientenbeförderung im Rettungsdienstbereich des Landkreises Jerichower Land für den Zeitraum vom 01.01.2015 bis zum 31.12.2022 erteilt.</p> <p>Weiterhin wurde dem Leistungserbringer eine die Genehmigung in Form der Konzession zur Durchführung des bodengebundenen Rettungsdienstes, sowie der qualifizierten Patientenbeförderung im Rettungsdienstbereich des Landkreises Jerichower Land für den Zeitraum vom 01.01.2023 bis zum 31.12.2031 erteilt.</p> <p>Leistungserbringer: Deutsches Rotes Kreuz Rettungsdienst Magdeburg-Jerichower Land Gemeinnützige GmbH</p> <p>Anschrift: In der Alten Kaserne 13</p> <p>PLZ und Ort: 39288 Burg</p> <p>Geschäftsführer: Frank Michael Ruth</p> <p>Telefon:</p>
--	--



03921 63590 E-Mail: <a href="mailto:drk@drk-mdjl.de">drk@drk-mdjl.de</a>	03921 63590 E-Mail: <a href="mailto:drk@drk-mdjl.de">drk@drk-mdjl.de</a>
<b>Anlage 6:</b> <b>Mitglieder des Rettungsdienstbereichsbeirates</b> (entsprechend § 8 Abs. 2 RettDG LSA)  <b>1. Ärztlicher Leiter Rettungsdienste</b> Dr. Karsten Beyer  <b>2. Leitende Notärzte</b> Dr. Mika  <b>3. Vertretungspersonen der Kostenträger</b>  AOK Herr Rensch Verband der Ersatzkassen (VdeK) Frau Schmidt IKK gesund Plus Frau Paasche BKK Landesverband Mitte Herr Bintl DGUV Frau Axt- Hammermeister Knappschaft Frau Lehmann Landwirtschaftliche Versicherung SV (LFG) Herr Hubold  <b>4. Vertretungsperson Leistungserbringer</b> Herr Ruth  <b>5. Vertretung Kassenärztliche Vereinigung (KVSA)</b> Herr Steil	<b>Anlage 6:</b> <b>Mitglieder des Rettungsdienstbereichsbeirates</b> (entsprechend § 8 Abs. 2 RettDG LSA)  <b>1. Ärztlicher Leiter Rettungsdienste</b> <del>Dr. Beyer</del>  <b>2. Leitende Notärzte</b> <del>Dr. Mika</del>  <b>3. Vertretungspersonen der Kostenträger</b>  <del>AOK Herr Rensch</del> <del>Verband der Ersatzkassen (VdeK) Frau Schmidt</del> <del>IKK gesund Plus Frau Paasche</del> <del>BKK Landesverband Mitte Herr Bintl</del> <del>DGUV Frau Axt-</del> <del>Hammermeister</del> <del>Knappschaft Frau Lehmann</del> <del>Landwirtschaftliche Versicherung SV (LFG) Herr Hubold</del>  <b>4. Vertretungsperson Leistungserbringer</b> <del>Herr Ruth</del>  <b>5. Vertretung Kassenärztliche Vereinigung (KVSA)</b> <del>Herr Steil</del>



<b>6. Vertretungspersonen der Einrichtungen mit stationärer Patienten Versorgung</b>	<b>6. Vertretungspersonen der Einrichtungen mit stationärer Patienten Versorgung</b>
KH Burg KH Vogelsang Beyer KH Jerichow KH Genthin KH Lostau	<del>KH Burg</del> <del>KH Vogelsang</del> <del>Beyer</del> <del>KH Jerichow</del> <del>KH Genthin</del> <del>KH Lostau</del>
<b>7. Träger des Rettungsdienstes als Leitung</b>	<b>7. Träger des Rettungsdienstes als Leitung</b>
VM II SGL 38 Leitstelle	<del>VM II</del> <del>SGL 38</del> <del>Leitstelle</del>
Frau Winzeck Dr. Karsten  Dr. Martin Häring Dr. Daniel Schottstedt nicht bezeichnet	Frau Winzeck Dr. Karsten  Dr. Martin Häring Dr. Daniel Schottstedt nicht bezeichnet