



**BAUAUSSCHUSS AM 16.02.2026 TOP07**

# **HAUSHALTSPLAN 2026- ÜBERSICHT GEBÄUDE- UND LIEGENSCHAFTSMANAGEMENT**



## Auswirkungen des Haushaltsjahres 2025 auf 2026

Mehrfachkürzungen des Haushaltsplanes bzw. der Baumaßnahmen in 2025

1. Reduzierungen zur Senkung der Kreisumlage im Kreistag am 25.06.2025	545.000 EUR
2. Reduzierungen aufgrund der Haushaltssperre am 04.09.2025	711.000 EUR
Summe konsumtiv	1.256.000 EUR

Verspätete Genehmigung bzw. Versagung von Baumaßnahmen vom LVwA  
am 02.09.2025 bzw. 28.10.2025



- Umsetzung von Maßnahmen muss in 2026 fortgeführt werden
- Neueinstellung von zurückgestellten bzw. gestrichenen Maßnahmen vom LVwA bzw. weitere Verschiebung von Maßnahmen in die Haushaltsjahre 2026 ff.



## Geplante Maßnahmen im Haushaltsjahr 2026

### 1. Ergebnisplan (konsumtiver Teil)

- Unterhaltung der Grundstücke und baulichen Anlagen
- Unterhaltung der Kreisstraßen, Brücken und Durchlässe

### 2. Finanzplan (investiver Teil)

- Hochbaumaßnahmen
- Tiefbaumaßnahmen

# 1. Ergebnisplan

## Unterhaltung der Grundstücke und baulichen Anlagen



### Unterhaltung der Grundstücke und baulichen Anlagen

geplanter Ansatz 2026 gesamt:

2.408.700 EUR

Baumaßnahmen	2026	2027	2028	2029
HH-Planung 2026	<b>2.408.700</b>	1.860.000	1.390.000	1.730.000
Fördermittel	<b>452.760</b>			
Eigenmittel	<b>1.955.940</b>			



# 1. Ergebnisplan

## Unterhaltung der Grundstücke und baulichen Anlagen

### Berufsbildende Schule „Conrad Tack“ Burg – Schulgebäude

- Erneuerung der Bestandsfenster (Wetterseite) **Fortsetzungsmaßnahme**

Ansatz 2026 (Haus 3)	→	924.000 EUR
Antrag Denkmalflegerichtlinie (Haus 3) (Umsetzung nach Förderzusage)	→	452.760 EUR (49%)
Ansatz 2027 (Haus 1)	→	200.000 EUR

- Beseitigung Nässeschäden Fassade/Treppen/Keller

Ansatz 2027	→	200.000 EUR
Ansatz 2028	→	100.000 EUR





## 1. Ergebnisplan

### Unterhaltung der Grundstücke und baulichen Anlagen

#### Berufsbildende Schule „Conrad Tack“ Burg – Schulgebäude

- Erneuerung Brandschutzbeschichtung Stützen/Säulen

Rückstellung 2025 → 18.000 EUR **Fortsetzungsmaßnahme**

- Bestandssicherung historische Stahlterrasse

Ansatz 2026 → 30.000 EUR

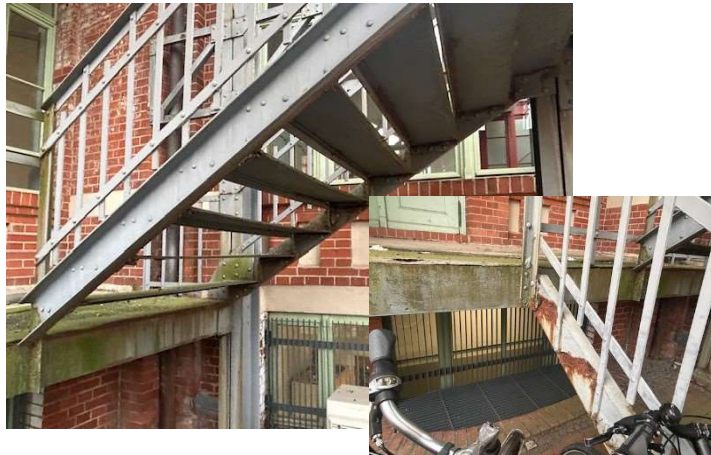



# 1. Ergebnisplan

## Unterhaltung der Grundstücke und baulichen Anlagen

### Berufsbildende Schule „Conrad Tack“ Burg – Schulgebäude

- Fassadenarbeiten 5. OG  
(Verkehrssicherung – herabfallender Putz)  
Ansatz 2026 (1. BA) → 50.000 EUR  
Ansatz 2027 (2. BA) → 100.000 EUR
- Sanierung Toilettenanlagen Haus 5  
(zahlreiche Wasserschäden)  
Ansatz 2026 → 50.000 EUR
- Erneuerung Regelungstechnik Fenster und Heizungsanlage  
(veraltet und fehlerbehaftet)  
Ansatz 2026 → 30.000 EUR



# 1. Ergebnisplan

## Unterhaltung der Grundstücke und baulichen Anlagen



### Burger Roland-Gymnasium

- Brandschutztechnische Ertüchtigung Haus 2 **Fortsetzungsmaßnahme**
  - Umsetzung gesetzlicher Brandschutzvorgaben auf Basis eines erstellten Brandschutzkonzeptes aus 2024 – Forderung aus Brandsicherheitsschau
  - Umsetzung der Maßnahmen des Brandschutzkonzeptes mit Herstellung zusätzlicher Fluchtwege
  - Aktuell Genehmigungs-/Ausführungsplanung und bauliche Umsetzung 2026-2027

Rückstellung 2025	→	60.000 EUR
Ansatz 2026	→	200.000 EUR
Ansatz 2027	→	75.000 EUR
Gesamt		335.000 EUR



## 1. Ergebnisplan

### Unterhaltung der Grundstücke und baulichen Anlagen

#### Europaschule Gymnasium Gommern

- Umnutzung eines Raumes für Biologie zum Mikroskopieren  
(Anforderung Schulleitung zur Absicherung Schulbetrieb / Prüfungen)

Ansatz 2026                      →                      40.000 EUR

- Sonnenschutz (Außenjalousien, Verdunklungsrollos)

– Diverse Räume

Ansatz 2026                      →                      19.500 EUR



# 1. Ergebnisplan

## Unterhaltung der Grundstücke und baulichen Anlagen

### Sekundarschule „Fritz Heicke“ Gommern

- Einbau Blendschutz Klassenräume (innenliegend)  
(Notwendigkeit für digitale Arbeitsweise / Sichtverhältnisse)

Ansatz 2026 → 40.000 EUR

- Brand- und Rauchschutztüren (Mängelbeseitigung)

Ansatz 2026 → 10.000 EUR Prüfung Mängel

Ansatz 2027 → 100.000 EUR Mängelbeseitigung

- Ertüchtigung RWA-Anlage (Mängelbeseitigung)

Ansatz 2026 → 40.000 EUR



## 1. Ergebnisplan

### Unterhaltung der Grundstücke und baulichen Anlagen

#### Sekundarschule Möser

- Erneuerung AMOK-Anlage (funktionsunfähig)

Ansatz 2026 → 30.000 EUR

- Reparatur Fassadenverkleidung Verbinder (gebrochene Platten)

Ansatz 2026 → 25.000 EUR

- Sanierung Glasdach Haus 2 (Abdichtung)

Ansatz 2026 → 50.000 EUR

#### Sekundarschule „F.A.W. Diesterweg“

- Einrichtung 2. Computerkabinett (Absicherung erlassgerechter Unterricht)

Ansatz 2026 → 20.000 EUR

# 1. Ergebnisplan

## Unterhaltung der Grundstücke und baulichen Anlagen



### Kreishaus Genthin

- Brandschutzertüchtigung in Bauabschnitten **Fortsetzungsmaßnahme**
  - Umsetzung gesetzlicher Brandschutzvorgaben auf Basis eines erstellten Brandschutzkonzeptes 2021/2022
  - schrittweise Umsetzung der Baumaßnahmen ab Mai 2024 bis April 2026, aufgrund des Umbaus im lfd. Verwaltungs- und Geschäftsbetrieb in 13 Bauabschnitten, 10 BA bereits fertiggestellt

Rückstellungen 2025 → 216.650 EUR

Ansatz 2026 → 300.000 EUR

- Erweiterung Schließanlage

Ansatz 2026 → 10.000 EUR



# 1. Ergebnisplan

## Unterhaltung der Grundstücke und baulichen Anlagen

### Feuertechnisches Zentrum (FTZ) Burg

- Schlauchturm Betonsanierung
  - notwendige Betonsanierung verschiedener Bereiche der Ringbalken/-anker
  - Starke Betonabplatzungen, freiliegende Bewehrung

Ansatz 2026



30.000 EUR



# 1. Ergebnisplan

## Unterhaltung der Grundstücke und baulichen Anlagen



### Schulen

- Realisierung Umsetzung DigitalPakt **Fortsetzungsmaßnahme**
    - Verbesserung der Infrastruktur zur digitalen Arbeitsweise an allen Schulen bis Ende 2024/Anfang 2025, Umsetzung abgeschlossen
    - Durchführung von Nacharbeiten wie Maler-/Reparaturarbeiten
- 2025: Fortsetzung / Restarbeiten an BBS, **SEK Möser**, SEK Baumschulenweg, GemS Möckern, SEK CvC Burg
- 2026: Roland-Gym., Bismarck-Gym., SEK Gommern, SEK Parey, SEK Diesterweg, FÖS Parchen, FÖS LB/GB, Europa-Gym.
- Ansatz 2026 → 170.000 EUR

# 1. Ergebnisplan

Unterhaltung der Kreisstraßen, Brücken und Durchlässe

Landkreis  
Jerichower  
Land



## Unterhaltung der Kreisstraßen, Brücken und Durchlässe

geplanter Ansatz 2026 gesamt:

4.301.100 EUR

	2026	2027	2028	2029
HH-Planung 2026	<b>4.301.100</b>	4.592.100	5.892.100	3.092.100

# 1. Ergebnisplan

## Unterhaltung der Kreisstraßen, Brücken und Durchlässe



### K 1208 Burg - Parchau in 3 Bauabschnitten

- Deckensanierung

- 1. BA Ortsausgang Burg – Rampe Brücke Elbe-Havel-Kanal
- 2. BA Rampen Brücke Elbe-Havel-Kanal
- 3. BA Ende Rampe Elbe-Havel-Kanal – Ortseingang Parchau
- Planung 2. BA 2026, Umsetzung 2027

1. BA 2026 A+E-Maßnahmen, Schutzplanke → 200.000 EUR **Restleistungen**

2. BA 2026 Planung → 150.000 EUR

2. BA 2027 Bau → 600.000 EUR

3. BA 2027 Planung → 200.000 EUR

3. BA 2028 Bau → 1.800.000 EUR



# 1. Ergebnisplan

Unterhaltung der Kreisstraßen, Brücken und Durchlässe

Landkreis  
Jerichower  
Land



## K 1010 OD Biederitz

- Deckensanierung
  - Sanierung der Straße innerhalb der Ortsdurchfahrt (OD) / Bereich Bahnbrücken

Ansatz 2026 → 250.000 EUR



# 1. Ergebnisplan

Unterhaltung der Kreisstraßen, Brücken und Durchlässe



## K 1202 Kuxwinkel in 2 Bauabschnitten

- Deckensanierung
  - 1. BA Kuxwinkel – Landesgrenze 2026
  - 2. BA Kuxwinkel – Schlagenthin 2027

Ansatz 2026 → 500.000 EUR

Ansatz 2027 → 500.000 EUR



# 1. Ergebnisplan

## Unterhaltung der Kreisstraßen, Brücken und Durchlässe



- Wiederkehrende laufende Unterhaltungen

### Festlegung Maßnahmen nach Straßenbefahrungen jeweils im Frühjahr

partielle Fahrbahnverbesserungen	→	250.000 EUR
Oberflächenbehandlungen	→	300.000 EUR
daraus OD Ihleburg Herbstferien 2026		
K 1208 Unterhaltung Graben (Neuausschreibung 2026)	→	80.000 EUR

### Festlegung der Ausführungen nach Baumschau / A+E Maßnahmen / Baumfällungen jeweils im Frühjahr

Baumpflege div. Kreisstraßen	→	300.000 EUR
Neupflanzung + Pflege an div. Kreisstraßen	→	240.000 EUR
Erwerb Ökopunkte (Ausgleich f. Baumfällung)	→	70.000 EUR
Rückschnitt Hecke Blumenthal	→	30.000 EUR

# 1. Ergebnisplan

## Unterhaltung der Kreisstraßen, Brücken und Durchlässe

Landkreis  
Jerichower  
Land



### Festlegung Maßnahmen nach Brückenprüfung und Durchlassbesichtigung

Sanierungsmaßnahmen an Brücken und DL → 250.000 EUR

- Vertrag LSBB

Unterhaltung Kreisstraßen → 1.415.200 EUR

Rahmenvertrag LSBB Markierungsarbeiten (06/2024-05/2026)

Ansatz 2026 → 140.000 EUR

## 2. Finanzplan

### Investive Hochbaumaßnahmen



## Investive Hochbaumaßnahmen

geplanter Ansatz 2026 gesamt:

4.852.000 EUR

	2026	2027	2028	2029
HH-Planung 2026	<b>4.852.000</b>	8.100.000	5.151.000	925.000
Fördermittel	<b>1.402.700</b>	3.163.000	1.980.400	
Eigenmittel	<b>3.449.300</b>	4.937.000	3.170.600	



## 2. Finanzplan

### Investive Hochbaumaßnahmen

## Sekundarschule Möser Fortsetzungsmaßnahme

- Neugestaltung der Außenanlagen inkl. Regenentwässerung in 3 Bauabschnitten
  1. BA Regenentwässerungsanlage 2024 erfolgt
  2. BA Eingänge + Umfeld Sporthalle 2025 erfolgt
  3. BA Schulhof + Ballspielfeld, Beginn Feb. 2026

Ansatz 2023+2024	→	550.000 EUR
Ansatz 2025 (Übertrag)	→	1.350.000 EUR
Kosten gesamt	→	1.900.000 EUR

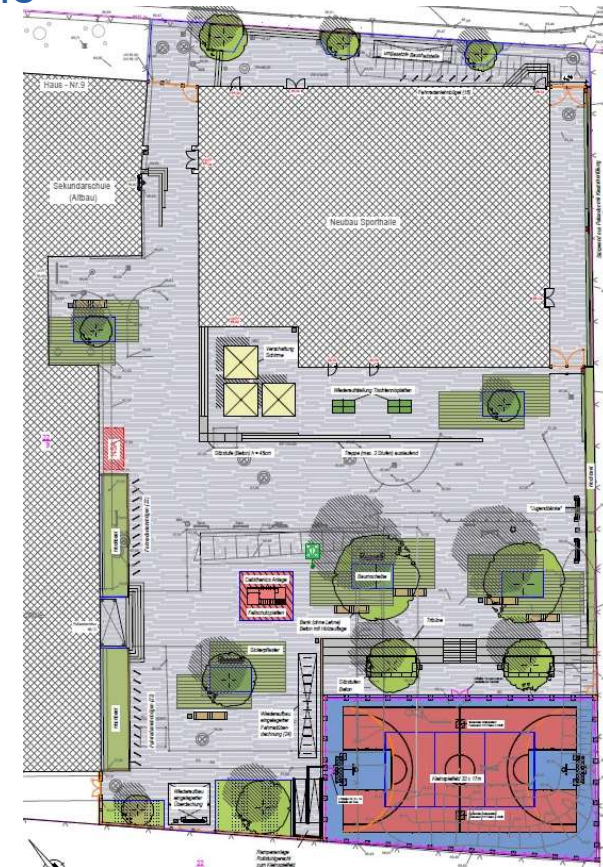

## 2. Finanzplan

### Investive Hochbaumaßnahmen



## Förderschule für (GB) in Genthin

- Neubau für 60-70 Schüler **Fortsetzungsmaßnahme**
  - Umsetzung KT-Beschluss 2021
  - Durchführung VgV-Verfahren zur Vergabe Planungsbüros 2024-2025
  - Planung und Bauausführung 2025-2028

Ansatz 2024 - 2028 → 11.000.000 EUR  
Bundesförderung → 2.602.600 EUR  
(Richtlinie Ganztagsbetreuung)



## 2. Finanzplan

### Investive Hochbaumaßnahmen



## Förderschulen „Dr.-Th.-Neubauer“ / „Lindenschule“ Burg

- Aufbauten Schulhöfe
  - Sanierung/Erweiterung Sandkastenanlage  
(Beseitigung von Sicherheitsmängeln, Erneuerung defekter Sitzelemente)
  - Verschattung von Schulhofflächen

Ansatz 2026 → 21.000 EUR Sitzelemente

Ansatz 2026 → 51.000 EUR Sonnenschutz





## Burger Roland-Gymnasium Fortsetzungsmaßnahme

- Brandschutztechnische Ertüchtigung Haus 1 und Errichtung 2. baulichen Rettungsweg Haus 4
  - Umsetzung gesetzlicher Brandschutzvorgaben auf Basis eines erstellten Brandschutzkonzeptes aus 2024
  - Planung 2025-2026 und Bauausführung 2026-2027

Ansatz 2025	→	200.000 EUR (Übertrag)
Ansatz 2026	→	350.000 EUR
Ansatz 2027	→	110.000 EUR

## 2. Finanzplan

### Investive Hochbaumaßnahmen



## Verwaltungsgebäude, Bahnhofstr. 9, Haus 1

- Ertüchtigung Gebäudehülle **Fortsetzungsmaßnahme**
  - Tausch der Fenster mit besseren U-Werten, Abdichtung Fassade infolge Rissbildung sowie Abplatzungen im Putz und Sichtmauerwerk, Errichtung einer PV-Anlage
  - Antragstellung über Förderprogramm zur Förderung der Energieeffizienz in öffentlichen Nichtwohngebäuden (ÖFFIZIENZ), Förderung 90%
  - Planung und Antragstellung 2025/2026, bauliche Umsetzung 2026/2027

Ansatz 2025	→	50.000 EUR (Übertrag)
Ansatz 2026 - 2027	→	650.000 EUR
Kosten gesamt	→	700.000 EUR
Fördermittel Land	→	630.000 EUR



## 2. Finanzplan

### Investive Hochbaumaßnahmen



### Kreishaus Genthin Fortsetzungsmaßnahme

- Sanierung Glasdach/-fassade, Foyer/Treppenhaus inkl. Verschattung
  - Neuverglasung/-Abdichtung Foyer u. Fluchttreppenhaus, Optimierung der Dachsituation, Verschattungsanlagen, Integrierung von Photovoltaik
  - Antragstellung über Förderprogramm zur Förderung der Energieeffizienz in öffentlichen Nichtwohngebäuden (ÖFFIZIENZ), Förderung 90%
  - Planung und Antragstellung 2025/2026, bauliche Umsetzung 2026/2027

Ansatz 2025	→	100.000 EUR
Ansatz 2026 - 2027	→	900.000 EUR
Kosten gesamt	→	1.000.000 EUR
Fördermittel Land	→	900.000 EUR



## 2. Finanzplan

### Investive Hochbaumaßnahmen



## BBS „Conrad Tack“ Burg, Startchancenprogramm

- Umbau-, Erweiterungs- und Modernisierungsmaßnahmen
  - Förderprogramm (Startchancen-Programm), Förderung 80%
  - Schaffung einer zeitgemäßen, förderlichen Lernumgebung durch eine moderne, klimagerechte und barrierefreie Infrastruktur mit hoher Aufenthaltsqualität
  - Ziel ist die Motivations-/Kompetenzsteigerung der Schüler/innen sowie die Verbesserung der Arbeit der pädagogischen Fach- und Lehrkräfte
  - Planung und Antragstellung 2026, bauliche Umsetzung 2026/2027

Ansatz 2026	→	50.000 EUR
Ansatz 2027 - 2028	→	401.000 EUR
Kosten gesamt	→	451.000 EUR
Fördermittel Land	→	360.800 EUR



## 2. Finanzplan

### Investive Hochbaumaßnahmen



## BBS „Conrad Tack“ Burg, Sporthalle „Täve Schur“

- Energetische Dachsanierung
  - Undichtigkeiten Dach, daher Dachabdichtung inkl. Einbau höherwertiger Wärmedämmung, Erneuerung des Oberlichtbandes mit RWA-Elementen und Sonnenschutz, Installation einer PV-Anlage
  - Planung 2026, bauliche Umsetzung 2027/2028

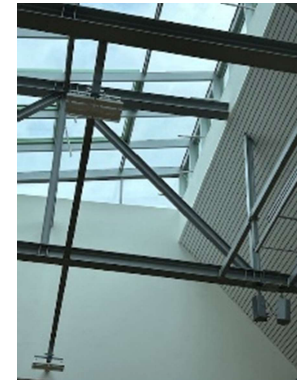

Ansatz 2025	→	50.000 EUR
Ansatz 2026	→	50.000 EUR
Ansatz 2027	→	480.000 EUR
Kosten gesamt	→	580.000 EUR



## 2. Finanzplan

### Investive Hochbaumaßnahmen



## Sekundarschule „F.A.W. Diesterweg“ Burg

- Umgestaltung und barrierefreie Erschließung
  - Errichtung Aufzugsanlage zur teilw. barrierefreien Erschließung, Sanierung/Einbau Sanitäreinrichtungen, Umgestaltung Sportraums in Mensa/Mehrzweckraum, Schaffung 2 großer Unterrichtsräume
  - Antrag über Förderprogramm „Schul(frei)räume“ in 2025 negativ beschieden
  - Einsatz der Bundesmittel aus Sondervermögen Infrastruktur
  - Planung 2026, Umsetzung 2027-2029

Ansatz 2024 - 2025	→	38.500 EUR
Ansatz 2026 - 2029	→	1.900.000 EUR
Kosten gesamt	→	1.938.500 EUR
Sondervermögen (Bundesmittel)		1.900.000 EUR

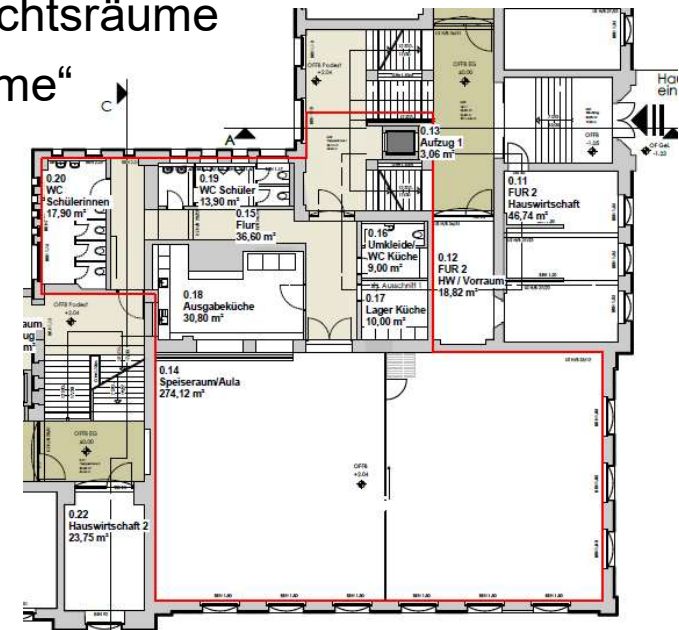

## 2. Finanzplan

### Investive Hochbaumaßnahmen



## Breitbandausbau Gigabit 2.0 „Graue Flecken“

Förderaufruf 2023	Förderaufruf 2024	Förderaufruf 2025
Stadt Jerichow, Stadt Burg, Einheitsgem. Möser	Stadt Genthin, Stadt Möckern	Einheitsgem. Gommern, Gemeinde Elbe-Parey
2.275 förderfähige Adressen	1.149 förderfähige Adressen	Ca. 1.740 Adressen
Förderung Bund 70%, Land 30%	Förderung Bund 60%, Land 40%	Vorr. Förderung Bund 70%, Land 30%
Zeichnung Netzausbauvertrag erfolgt, Umsetzung ab Mitte 2026	Abschluss Vergabeverfahren Anfang 2026	Markterkundungsverfahren, Beginn Ausschreibungsverfahren 1. HJ 2026
Ansatz 2023-2024 100.000 EUR Ansatz 2025-2028 15.831.800 EUR (Umsetzung TKU)	Ansatz 2026 - 2029 7.933.500 EUR (Gesamtprojektkosten)	Ansatz 2026 - 2029 10.140.000 EUR (Gesamtprojektkosten)

## 2. Finanzplan

### Sonstige Investive Baumaßnahmen



## Grünschnittplätze Fortsetzungsmaßnahme

- Ertüchtigung Grünschnittplätze
  - 2022/23: Grünschnittplätze Ferchland, Jerichow, Körbelitz
  - 2023/24: Grünschnittplätze Drewitz, Möckern, Biederitz
  - 2025/26: Grünschnittplätze Grabow, Loburg, Tuchem
  - Gewährleistung einer ordnungsgemäßen Entsorgung von Grünschnitt, Ausbau der vorhandenen Grünschnittplätze von der Abfallbehörde gefordert

Ansatz 2025	→	76.000 EUR
Ansatz 2026	→	400.000 EUR



## 2. Finanzplan

### Sonstige Investive Baumaßnahmen



### FTZ

- Neubau Lagerhalle
  - Aufbau einer robusten Versorgungsstruktur für den gesamten Landkreis und die nachhaltige Stärkung des Brand- und Katastrophenschutzes
  - Dient der Aus- und Fortbildung der Einsatzkräfte, Lehrgänge können unabhängig von Witterungsbedingungen stattfinden
  - Mit zusätzlich dringend erforderlichen Lagerflächen soll eine gesicherte Bereitstellung wichtiger Materialien und Ausrüstung im Katastrophenfall ermöglicht werden
  - Einsatz der Bundesmittel aus Sondervermögen Infrastruktur

Ansatz 2026 → 50.000 EUR

Ansatz 2027-2028 → 950.000 EUR

Sondervermögen (Bundesmittel) → 1.000.000 EUR

## 2. Finanzplan

### Investive Tiefbaumaßnahmen



## Investive Tiefbaumaßnahmen

geplanter Ansatz 2026 gesamt:  
4.719.000 EUR

	2026	2027	2028	2029
HH-Planung 2026	<b>4.719.000</b>	7.189.000	7.589.000	7.839.000
Förderung	<b>1.259.100</b>	2.100.000	2.300.000	
Zuweisung FAG	<b>1.659.100</b>	1.659.100	1.659.100	1.659.100
Eigenmittel	<b>1.800.800</b>	3.429.900	3.629.900	6.179.900

## 2. Finanzplan

### Investive Tiefbaumaßnahmen



## Baumaßnahme K 1199 OD Brettin Fortsetzungsmaßnahme

### – Grundhafte Instandsetzung

Gemeinschaftsmaßnahme mit der Stadt Jerichow und TAV Genthin,  
Planung 2021-2022, Bau 2023-2026

Ansatz 2021-2022	→	500.000 EUR
Ansatz 2023-2025	→	3.100.000 EUR
Ansatz 2026	→	250.000 EUR
Kosten Gesamt	→	3.850.000 EUR (3.830.000 EUR Landkreis)
Zuweisung Kreisstraßen 2023	→	1.665.279 EUR (FAG-Mittel)



## 2. Finanzplan

### Investive Tiefbaumaßnahmen



## Baumaßnahme K 1199 Genthin nach Brettin, freie Strecke

- Grundhafte Instandsetzung in 2 Bauabschnitten
  1. BA 2026/2027,
  2. BA Zeitpunkt nach Haushaltssituation

Ansatz 2026 Planung	→	100.000 EUR	
Ansatz 2027 Bau 1. BA	→	650.000 EUR	
Kosten Gesamt 1. BA	→	750.000 EUR	
Zuweisung Kreisstraßen 2027	→	650.000 EUR	(FAG-Mittel)

## 2. Finanzplan

### Investive Tiefbaumaßnahmen



### Baumaßnahme K 1196 OD Genthin

- Grundhafte Instandsetzung 2026 – 2030  
Gemeinschaftsmaßnahme mit der Stadt Genthin

Ansatz 2026	→	100.000 EUR
Ansatz 2027	→	400.000 EUR
Ansatz 2028	→	3.000.000 EUR
Ansatz 2029	→	1.000.000 EUR
Ansatz 2030	→	1.000.000 EUR
Kosten Gesamt	→	5.500.000 EUR (5.150.000 EUR Landkreis)

Zuweisung Kreisstraßen 2027	→	400.279 EUR (FAG-Mittel)
Zuweisung Kreisstraßen 2028	→	1.659.100 EUR (FAG-Mittel)
Zuweisung Kreisstraßen 2029	→	1.000.000 EUR (FAG-Mittel)

## 2. Finanzplan

### Investive Tiefbaumaßnahmen



## Baumaßnahme K 1183 Holzstraße Fortsetzungsmaßnahme

- Grundhafte Instandsetzung
  - Gemeinschaftsmaßnahme mit der Stadt Burg, Stadtwerke Burg, Stadtwerke Burg Energienetze, Wasserverband Burg
  - Planung 2022-2023, Bau 2023-2026

Ansatz 2022-2023	→	300.000 EUR
Ansatz 2024	→	2.450.000 EUR
Ansatz 2025 (Übertrag)	→	1.394.000 EUR
Kosten Gesamt	→	4.144.000 EUR
		(Landkreis 4.004.000 EUR)
Zuweisung Kreisstraßen	→	1.000.000 EUR (FAG-Mittel)

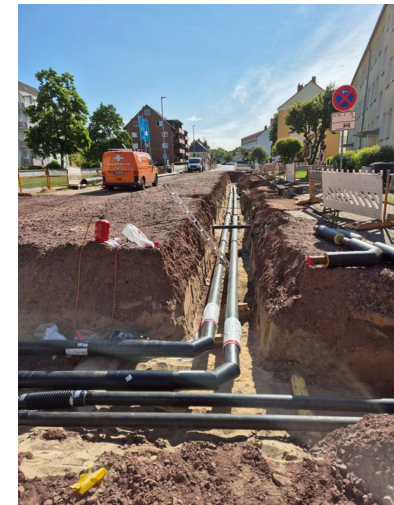



## Baumaßnahme K 1208 Radweg Parchau – Güsen

- Neubau Radweg 1. BA Parchau – Ihleburg **Fortsetzungsmaßnahme**
  - Neubau entlang der Kreisstraße K 1208 von Parchau nach Ihleburg
  - Lückenschluss zwischen einzelnen Streckenabschnitten des Landesverkehrsnetzes 2020
  - Fördermittel zur Förderung der Radverkehrsinfrastruktur durch das Land Sachsen-Anhalt im Rahmen des Sonderprogramms „Stadt und Land“
  - Planung 2024-2025, bauliche Umsetzung 2026

Außerplan 2024	→	55.000 EUR
Ansatz 2025 (Übertrag)	→	100.000 EUR
Ansatz 2026	→	1.500.000 EUR
Kosten Gesamt	→	1.655.000 EUR
Fördermittel Land	→	1.527.300 EUR

## 2. Finanzplan

### Investive Tiefbaumaßnahmen



## Baumaßnahme K 1237 OD Prödel 1. und 2. BA

- Grundhafter Ausbau
  - Gemeinschaftsmaßnahme mit der Stadt Gommern
  - stark sanierungsbedürftiger Straßenaufbau sowie fehlende geordnete Fahrbahntwässerung
  - Haushaltsversagung LVwA vom 28.11.2025
  - Einsatz Bundesmittel aus Sondervermögen Infrastruktur
  - Planung 2024-2026, Bau 2027-2028



Ansatz 2024	→	100.000 EUR
Ansatz 2026	→	50.000 EUR
Ansatz 2027-2028	→	2.450.000 EUR
Kosten Gesamt	→	2.600.000 EUR (2.550.000 EUR Landkreis)
Sondervermögen (Bundesmittel)	→	2.450.000 EUR

## 2. Finanzplan

### Investive Tiefbaumaßnahmen



## K 1201 Brücke (RDL) über den Graben bei Güssow

- Ersatzneubau **Fortsetzungsmaßnahme**
  - Bauwerk weist starke Schädigungen in der Tragfähigkeit auf
  - zur Aufrechterhaltung der Verkehrssicherheit ist ein Brückenneubau (RDL) gem. Brückenprüfungen notwendig
  - Kostenanpassung 2026 nach Vorlage detaillierter Kostenberechnung
  - HH-Versagung LVwA am 02.09.2025 - Bestätigung erfolgte dann am 28.10.2025
  - Planung 2024-2025, Bau 2026

Ansatz 2024/2025 (Übertrag)	→	1.180.000 EUR
Ansatz 2026	→	200.000 EUR
Kosten Gesamt	→	1.380.000 EUR
Zuweisung Kreisstraßen 2025	→	664.500 EUR (FAG-Mittel)



## 2. Finanzplan

### Investive Tiefbaumaßnahmen



## Baumaßnahme K 1236 Rottenau Fortsetzungsmaßnahme

- Grundhafte Instandsetzung
  - stark sanierungsbedürftiger Straßenaufbau sowie fehlende geordnete Fahrbahntwässerung
  - Zeitliche Verschiebung durch HH-Versagung LVwA am 02.09.2025 – dann Bestätigung am 28.11.2025
  - Planung 2025/2026, Bau 2026/2027

Ansatz 2025 (Übertrag) → 250.000 EUR

Ansatz 2026 → 800.000 EUR

Ansatz 2027 → 550.000 EUR

Kosten gesamt → 1.600.000 EUR

Zuweisung Kreisstraßen 2026 → 829.600 EUR (FAG-Mittel)



## 2. Finanzplan

### Investive Tiefbaumaßnahmen



## K 1236 Brücke Rottenau Fortsetzungsmaßnahme

- Ersatzneubau

- Bauwerk weist starke Schädigungen in der Tragfähigkeit auf
- zur Aufrechterhaltung der Verkehrssicherheit ist ein Brückenneubau gem. Brückenprüfungen erforderlich
- Zeitliche Verschiebung durch HH-Versagung LVwA am 02.09.2025 - dann Bestätigung am 28.11.2025
- Planung 2025/2026, Bau 2026/2027

Ansatz 2025 (Übertrag)	→	250.000 EUR
Ansatz 2026	→	500.000 EUR
Ansatz 2027	→	350.000 EUR
Kosten Gesamt	→	2.050.000 EUR
Zuweisung Kreisstraßen 2026	→	829.500 EUR (FAG-Mittel)



## 2. Finanzplan

### Investive Tiefbaumaßnahmen



## Baumaßnahme K 1234 OD Ladeburg

- Grundhafter Ausbau
  - stark sanierungsbedürftiger Straßenaufbau sowie fehlende geordnete Fahrbahntwässerung
  - Planung 2025-2026, Bau 2026
  - HH-Versagung LVwA am 02.09.2025 – dann Bestätigung am 28.10.2025

Ansatz 2025 (Übertrag)	→	110.000 EUR
Ansatz 2026	→	450.000 EUR
Kosten Gesamt	→	560.000 EUR



## 2. Finanzplan

### Investive Tiefbaumaßnahmen



## Baumaßnahme K 1003 / K 1211 OD Stresow

- Entflechtung der vorhandenen Mischkanalisation
  - Gemeinschaftsmaßnahme mit dem Wasserverband Burg (Vorhabenträger) und der Stadt Möckern
  - Neuaufschluss Schmutzwasser OD Stresow und Entkopplung Regenwasser inkl. Straßenbau
  - Neuverlegung Trinkwasser durch Heidewasser GmbH
  - Planung 2025/2026, Bau 2026-2028

Ansatz 2025 (Übertrag)	→	100.000 EUR
Ansatz 2026	→	100.000 EUR
Ansatz 2027	→	1.000.000 EUR
Ansatz 2028	→	600.000 EUR
Kosten gesamt	→	1.800.000 EUR



## 2. Finanzplan

### Investive Tiefbaumaßnahmen



## Baumaßnahme K 1010 Biederitz 1. BA (Heyrothsberger Straße, Bereich Kanonenbahn)

- Grundhafter Ausbau
  - 1. Teilabschnitt der Heyrothsberger Straße in Biederitz
  - desolater Straßenzustand, keine Unterhaltung aufgrund konstruktiver Lage (starke Hanglage, Abrutschungen in den Seitenbereichen)
  - Fortführung 2. BA erst nach umfangreichen Planungserkenntnissen
  - Planung 2026, Bau 2027-2028

Ansatz 2026 → 100.000 EUR

Ansatz 2027-2028 → 1.300.000 EUR

Kosten gesamt → 1.400.000 EUR

Zuweisung Kreisstraßen 2027 → 609.100 EUR (FAG-Mittel)





## Baumaßnahme K 1016 bei Kleinwusterwitz

- Grundhafter Ausbau
  - Synergieeffekt für LK - Ausbau der L34 OD Kleinwusterwitz durch LSBB - bei Umsetzung im gleichen Zeitraum
  - Fahrbahn (Ausbaulänge ca. 250 m) im ungenügenden Zustand (Schlaglöcher, Ausbrüche im Randbereich, keine geordnete Fahrbahmentwässerung)
  - Planung 2026, Bau 2027

Ansatz 2026	→	100.000 EUR
Ansatz 2027	→	500.000 EUR
Kosten gesamt	→	600.000 EUR



## 2. Finanzplan

### Investive Tiefbaumaßnahmen



## K 1230 Brücke über die Ihle in Hohenziatz

- Ersatzneubau
  - Bauwerk weist bereits starke Schäden, Risse und Steinausbrüche auf, die Anforderungen ergeben sich u. a. aus den durchgeführten Brückenhauptprüfungen
  - HH-Versagung LVwA am 28.11.2025
  - Planung 2026/2027 Bau 2028
  - Einsatz Bundesmittel aus Sondervermögen

Ansatz 2026	→	50.000 EUR
Ansatz 2027	→	100.000 EUR
Ansatz 2028	→	1.900.000 EUR
Kosten Gesamt	→	2.050.000 EUR
Sondervermögen (Bundesmittel)	→	2.050.000 EUR



## 2. Finanzplan

### Investive Tiefbaumaßnahmen



## K 1203 Rohrdurchlass Karow – Belicke Fortsetzungsmaßnahme

- Ersatzneubau
  - Bauwerke im desolaten Zustand, starke Rissbildung in den Stirnwänden
  - Wiederherstellung des erforderlichen Durchlaufwertes
  - Aufrechterhaltung der Verkehrssicherheit
  - Verzug durch Insolvenz des Bauunternehmers und Neuausschreibung
  - Planung 2025 und Bau 2025/2026

Ansatz 2025 (Übertrag) → 350.000 EUR



## 2. Finanzplan

### Investive Tiefbaumaßnahmen



## K 1209 Ersatzneubau von zwei Durchlässen – Kreisstraße nach Schartau

- Ersatzneubau
  - Bauwerke im desolaten Zustand, starke Rissbildung in den Stirnwänden
  - Wiederherstellung des erforderlichen Durchlaufwertes
  - Aufrechterhaltung der Verkehrssicherheit
  - LSBB plant Sanierung der L 52 von Burg nach Niegripp in 2028
  - Planung 2026, Bau 2027

Ansatz 2026                    →            100.000 EUR

Ansatz 2027                    →            500.000 EUR

## 2. Finanzplan

### Investive Tiefbaumaßnahmen



## K 1212 Rohrdurchlass Ringelsdorf - Wülpen

- Ersatzneubau
  - Bauwerk im desolaten Zustand, Durchrostung Fahrbahnüberbau (Auflagerbalken) Statik beim Überfahren stark eingeschränkt
  - Klinkerausbrüche in den Stützwänden, fehlendes Fugenmaterial im Mauerwerk, Klinker liegen bei Flügelwänden teilweise nur lose auf
  - Aufrechterhaltung der Verkehrssicherheit
  - Planung 2026, Bau 2027

Ansatz 2026 → 100.000 EUR

Ansatz 2027 → 300.000 EUR



## 2. Finanzplan

### Maßnahmen mit Bundesmitteln / Sondervermögen

Landkreis  
Jerichower  
Land



Maßnahme	2026	2027	2028	2029	Gesamt
K1237 OD Prödel Grundhafter Ausbau	50.000	2.000.000	400.000		2.450.000
K1230 Brücke Ihle-Hohenziatz Ersatzneubau	50.000	100.000	1.900.000		2.050.000
SEK Diesterweg Umbau/Sanierung/ teilw. Barrierefreiheit	100.000	400.000	1.050.000	350.000	1.900.000
FTZ Neubau Halle Kat.schutz/Ausbildung	50.000	200.000	750.000		1.000.000
<b>Summe</b>	<b>250.000</b>	<b>2.700.000</b>	<b>4.100.000</b>	<b>350.000</b>	<b>7.400.000</b>



Vielen Dank für Ihre Aufmerksamkeit!